

## GUIDA PER ESPOSITORI

|                                     |   |
|-------------------------------------|---|
| Durata e luogo della manifestazione | Riccione<br>19 - 20 - 21 settembre 2024<br>Palazzo dei Congressi  |
| Orari di apertura                   | Giorno 19 - 20 settembre 2024 dalle ore 08.00 alle ore 19.00<br>Giorno 21 settembre 2024 dalle ore 08.00 alle ore 13.00 |
| Allestimento Stand                  | Giorno 16 - 17 - 18 settembre 2024 dalle ore 08.00 alle ore 20.00   |
| Disallestimento Stand               | Giorno 21 settembre 2024 dalle ore 13.00 alle ore 20.00   |

|                 |   |
|-----------------|---|
| Moduli Allegati | Mod. A - Sponsorizzazione Workshop                        |
| Moduli Allegati | Mod. B - Pubblicazione Materiale pubblicitario in rivista |
| Moduli Allegati | Mod. C - Noleggio Elementi di Arredo                      |
| Moduli Allegati | Mod. D - Personalizzazione grafica degli stand            |
| Moduli Allegati | Mod. E - Noleggio Piante                                  |
| Moduli Allegati | Mod. F - Noleggio Impianti Audio e Video                  |
| Moduli Allegati | Mod. G - Prenotazione Alberghiera                         |
| Moduli Allegati | Mod. H - Hostess e Personale Stand                        |

Modulo da inviare via mail a [pmriccione@maggioli.it](mailto:pmriccione@maggioli.it)

Si prega di inserire i dati in STAMPATELLO

RAGIONE SOCIALE \_\_\_\_\_

INDIRIZZO (Sede legale) \_\_\_\_\_

LOCALITÀ \_\_\_\_\_ PROV \_\_\_\_\_ C.A.P. \_\_\_\_\_

P.IVA \_\_\_\_\_ CODICE FISCALE \_\_\_\_\_

E.MAIL \_\_\_\_\_ TELEFONO \_\_\_\_\_ FAX \_\_\_\_\_

INCARICATO DEI CONTATTI \_\_\_\_\_ TEL DIRETTO \_\_\_\_\_

SITO AZIENDALE \_\_\_\_\_

Le parti si impegnano reciprocamente a salvaguardare i diritti della controparte ai sensi dell'Art. 13 del GDPR 679/2016.

I dati di cui entreranno in possesso verranno trattati in formato cartaceo ed elettronico e da parte delle parti verranno implementate tutte le misure di sicurezza nel rispetto del GDPR 679/2016. I dati saranno tenuti dalle parti per tutto il periodo della vigenza del contratto e successivamente per la tenuta degli obblighi fiscali. I dati raccolti verranno usati in modo esclusivo dalle parti, non verranno divulgati a terzi e non saranno comunicati fuori EU o diffusi.

Le parti potranno esercitare i diritti secondo quanto previsto dal GDPR 679/2016. Per l'informativa completa si rimanda alla domanda di partecipazione.

Il programma de "Le Giornate di Polizia Locale e Sicurezza Urbana" di Riccione propone, Sessioni Ordinarie, "Sessioni Speciali" ed alcune "Sessioni pratico-operative". Le prime rappresentano una opportunità di approfondimento di materie particolarmente richieste e di grande attualità che si svolgono nelle sale del nuovo Palazzo dei Congressi e che vedranno la presenza di un vasto numero di partecipanti. Le sessioni pratico-operative si svolgono presso aree dedicate e coinvolgono in prima persona gli iscritti in attività inerenti il lavoro quotidiano degli operatori di Polizia Locale. Alle aziende interessate, vengono offerte due valide proposte commerciali al fine di ottimizzare la propria visibilità e raggiungere - con i propri prodotti e servizi offerti - un target di visitatori ancora più mirato.

**1) SPONSORIZZAZIONE SESSIONE SPECIALE o SESSIONE PRATICO-OPERATIVA - (solo per aziende che espongono)**  
(termine ultimo per richiedere: 15 luglio 2024)

L'offerta commerciale prevede:

- Intervento di n.1 Relatore dello Sponsor durante la Sessione Speciale;
- Inserimento del Marchio dello Sponsor sul Programma della manifestazione con l'indicazione "con il contributo di";

**2) WORKSHOP - (solo per aziende che espongono)**  
(termine ultimo per richiedere: 15 luglio 2024)

L'organizzazione de "Le Giornate di Polizia Locale e Sicurezza Urbana" mette a disposizione una sala modulare di capienza variabile per il Workshop esclusivo dell'azienda espositrice che ha - in questo modo - l'opportunità di presentare ad una platea di interessati (individuati dall'azienda stessa) i propri prodotti e servizi, eseguire dimostrazioni, stringere contatti commerciali con clienti e società partner. A tale iniziativa verrà data ampia viabilità negli strumenti di comunicazione realizzati per i Convegnisti.

**Il prezzo del Workshop comprende:** Disponibilità di una sala modulare di capienza variabile - VideoProiettore - Schermo - Desk/Tavolo per la distribuzione di materiale informativo dell'azienda - Indicazione e segnalazione del timing workshop durante le giornate di lavoro.

| TIPOLOGIA RICHIESTA   | PREZZO | IVA 22% | TOTALE |
|---|--------|---------|--------|
| <input type="checkbox"/> SPONSORIZZAZIONE SESSIONE SPECIALE | €      | €       | €      |
| <input type="checkbox"/> WORKSHOP                           | €      | €       | €      |

Data \_\_\_\_\_

Timbro e Firma \_\_\_\_\_

**PUBBLICAZIONE  
MATERIALE PUBBLICITARIO**  
(termine ultimo per richiedere:  
29 luglio 2024)

MOD.  
**B**



**Modulo da inviare via mail a [pmriccione@maggioli.it](mailto:pmriccione@maggioli.it)**

La suddetta ditta richiede di pubblicare il materiale pubblicitario o il pubblicredazionale nello "Speciale Prodotti e Tecnologie" della Rivista "La Polizia Locale" n° 9/2024 (inserita nella shopper congressuale).

**Si prega di inserire i dati in STAMPATELLO**

RAGIONE SOCIALE \_\_\_\_\_

INDIRIZZO (Sede legale) \_\_\_\_\_

LOCALITÀ \_\_\_\_\_ PROV \_\_\_\_\_ C.A.P. \_\_\_\_\_

P.IVA \_\_\_\_\_ CODICE FISCALE \_\_\_\_\_

E.MAIL \_\_\_\_\_ TELEFONO \_\_\_\_\_ FAX \_\_\_\_\_

INCARICATO DEI CONTATTI \_\_\_\_\_ TEL DIRETTO \_\_\_\_\_

SITO AZIENDALE \_\_\_\_\_

Le parti si impegnano reciprocamente a salvaguardare i diritti della controparte ai sensi dell'Art. 13 del GDPR 679/2016.

I dati di cui entreranno in possesso verranno trattati in formato cartaceo ed elettronico e da parte delle parti verranno implementate tutte le misure di sicurezza nel rispetto del GDPR 679/2016. I dati saranno tenuti dalle parti per tutto il periodo della vigenza del contratto e successivamente per la tenuta degli obblighi fiscali. I dati raccolti verranno usati in modo esclusivo dalle parti, non verranno divulgati a terzi e non saranno comunicati fuori EU o diffusi.

Le parti potranno esercitare i diritti secondo quanto previsto dal GDPR 679/2016. Per l'informativa completa si rimanda alla domanda di partecipazione.

|                                   |                  |
|-----------------------------------|------------------|
| <input type="checkbox"/> 1 pagina | € 700,00 + IVA   |
| <input type="checkbox"/> 2 pagine | € 1000,00 + IVA  |
| <input type="checkbox"/> 3 pagine | € 1.250,00 + IVA |
| <input type="checkbox"/> 4 pagine | € 1.500,00 + IVA |

**LE CARATTERISTICHE DEL MATERIALE GRAFICO:**

- **Pagina pubblicitaria:** inviare un file formato .PDF nel formato 195 x 270

**Termine ultimo consegna ADV 29 luglio**

- **Pubbliredazionale:** inviare un pubblicredazionale in formato word (corredato di titolo) che si svilupperà o su due pagine affiancate, o su quattro; il testo dovrà avere un massimo di 4.000 battute per 1 pagina piena da inserire in una gabbia di formato 145 x 205 mm (formato rivista 195 x 270 mm) da accorciare per dare spazio ad almeno tre foto - in risoluzione minimo 300 DPI - , e/o a tabelle, grafici, loghi, ecc. **Termine ultimo consegna pubblicredazionale in testo word 29 luglio**

Data \_\_\_\_\_

Timbro e Firma \_\_\_\_\_



**SEGRETERIA ORGANIZZATIVA**

Maggioli S.p.A. - Via del Carpino 8 - 47822 Santarcangelo di R. (RN)  
tel. 0541 628769 - fax 0541 628768  
www.legionatedellapolizialocale.it - pmriccione@maggioli.it  
P.I. 02066400405 - C.F. 06188330150

**CARATTERISTICHE PER  
MATERIALE GRAFICO**  
(termine ultimo per invio:  
29 luglio 2024)

**ALLEGATO**



**LE GIORNATE  
DI POLIZIA LOCALE  
E SICUREZZA URBANA**

CONVEGNO E MOSTRA ESPOSITIVA INTERNAZIONALE  
DI TECNOLOGIE, SOLUZIONI E SERVIZI

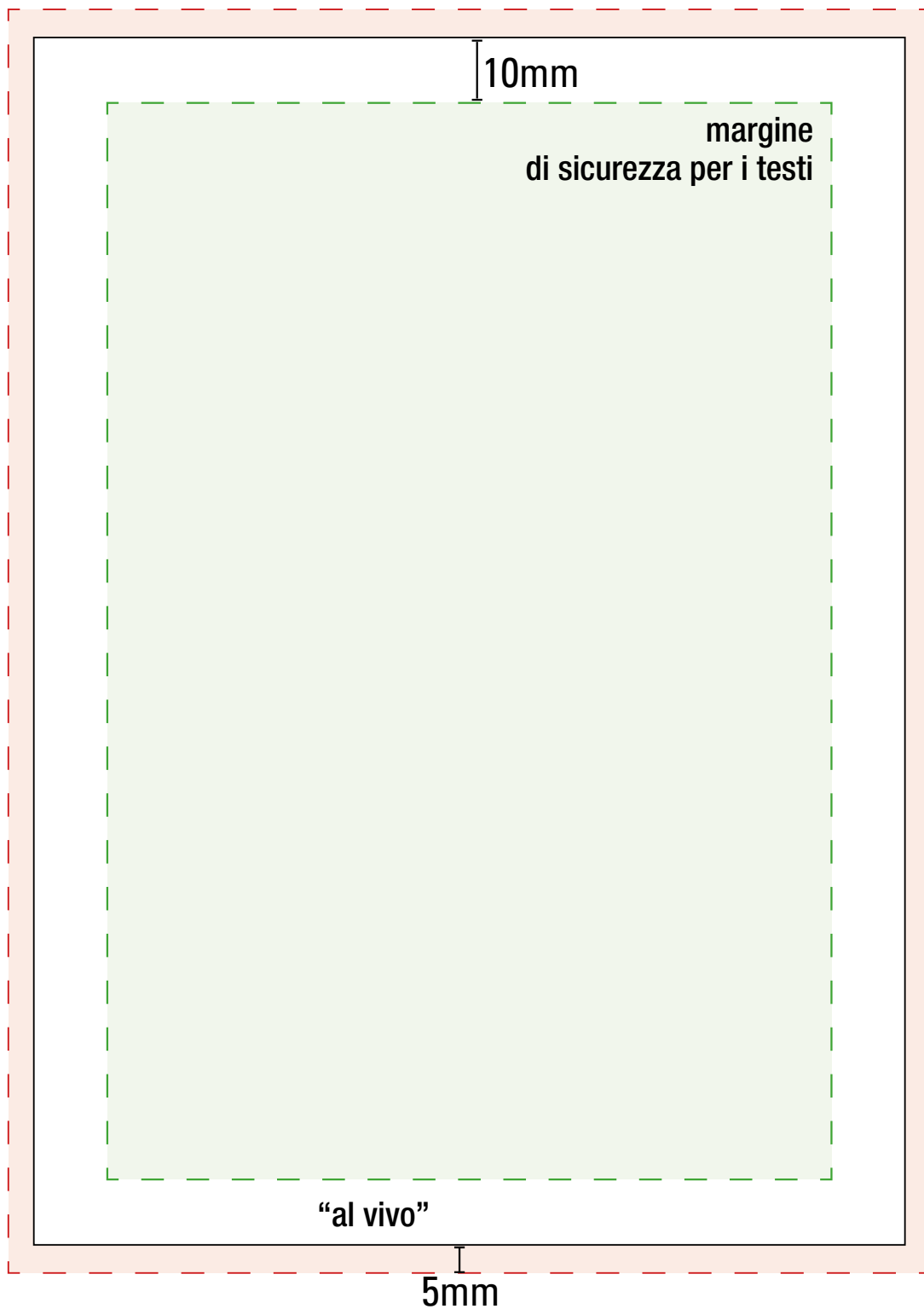

Modulo da inviare via mail a [pmriccione@maggioli.it](mailto:pmriccione@maggioli.it)

Si prega di inserire i dati in STAMPATELLO

RAGIONE SOCIALE \_\_\_\_\_

INDIRIZZO (Sede legale) \_\_\_\_\_

LOCALITÀ \_\_\_\_\_ PROV \_\_\_\_\_ C.A.P. \_\_\_\_\_

TELEFONO \_\_\_\_\_ TELEFAX \_\_\_\_\_

P.IVA \_\_\_\_\_

Le parti si impegnano reciprocamente a salvaguardare i diritti della controparte ai sensi dell'Art. 13 del GDPR 679/2016.

I dati di cui entreranno in possesso verranno trattati in formato cartaceo ed elettronico e da parte delle parti verranno implementate tutte le misure di sicurezza nel rispetto del GDPR 679/2016. I dati saranno tenuti dalle parti per tutto il periodo della vigenza del contratto e successivamente per la tenuta degli obblighi fiscali. I dati raccolti verranno usati in modo esclusivo dalle parti, non verranno divulgati a terzi e non saranno comunicati fuori EU o diffusi.

Le parti potranno esercitare i diritti secondo quanto previsto dal GDPR 679/2016. Per l'informativa completa si rimanda alla domanda di partecipazione.

Chiede di noleggiare, per il periodo della manifestazione, alle tariffe sotto riportate, i seguenti articoli:

| DESCRIZIONE   | DIMENSIONI               | COSTO UNITARIO | QUANTITÀ | TOTALE |
|---|--------------------------|----------------|----------|--------|
| <input type="checkbox"/> Appendiabiti a stelo nero    |                          | € 25,00        |          | €      |
| <input type="checkbox"/> Cestino                      |                          | € 7,00         |          | €      |
| <input type="checkbox"/> Armadietto                   | 80 cm x 50 cm x 70 cm h. | € 50,00        |          | €      |
| <input type="checkbox"/> Banco reception curvo bianco | 120 cm x 38 cm x98       | € 120,00       |          | €      |
| <input type="checkbox"/> Sgabello in alluminio        |                          | € 30,00        |          | €      |
| <input type="checkbox"/> Ciabatta (3 uscite 220 V)    |                          | € 30,00        |          | €      |
| <input type="checkbox"/> Cubo espositivo              | cm 50x50xh 60            | € 50,00        |          | €      |
| <input type="checkbox"/> Cubo espositivo              | cm 50x50xh 80            | € 60,00        |          | €      |
| <input type="checkbox"/> Cubo espositivo              | cm 50x50xh 100           | € 65,00        |          | €      |
| <input type="checkbox"/> Quadro elettrico da 4,4 kw   |                          | € 70,00        |          | €      |
| <input type="checkbox"/> Mensola su cremagliera       |                          | € 25,00        |          | €      |
| <input type="checkbox"/> Poltrona senza braccioli     |                          | € 45,00        |          | €      |
| <input type="checkbox"/> Scrivania                    | Cm 130x80                | € 75,00        |          | €      |
| <input type="checkbox"/> Sedia in pvc grigia          |                          | € 15,00        |          | €      |
| <input type="checkbox"/> Sedia in alluminio           |                          | € 25,00        |          | €      |
| <input type="checkbox"/> Tavolo basso da salotto      |                          | € 30,00        |          | €      |
| <input type="checkbox"/> Tavolo quadrato bianco       | Cm 80x80                 | € 60,00        |          | €      |
| <input type="checkbox"/> Tavolo tondo pianale bianco  | Diametro 60              | € 60,00        |          | €      |
| <input type="checkbox"/> Tavolo tondo pianale nero    | Diametro 60              | € 60,00        |          | €      |
| <input type="checkbox"/> Tavolo in alluminio          | Diametro 60              | € 70,00        |          | €      |
| <input type="checkbox"/> Vetrina                      | 100 cm x 42 cm x 185 cm  | € 140,00       |          | €      |
| <input type="checkbox"/> Frigorifero da lt.120        | 56 x 54 x 85 cm h.       | € 80,00        |          | €      |
| <input type="checkbox"/> Faretto al LED               |                          | € 30,00        |          | €      |
|   |                          | <b>IVA 22%</b> |          | €      |
|   |                          | <b>Totale</b>  |          | €      |

Data \_\_\_\_\_

Timbro e Firma \_\_\_\_\_

# IMMAGINI ARREDI



**BANCO RECEPTION CURVO**  
colore bianco  
da 120x38 h. 98 cm  
mensola interna



**ARMADIETTO**  
80x50h.x70cm finitura in laminato  
colore grigio chiaro  
ante con serratura  
una mensola interna



**CESTINO GETTACARTE**  
in materiale plastico  
vari colori



**SGABELLO ALLUMINIO**  
struttura in alluminio



**TAVOLINO SALOTTO**  
60x60h.40cm in laminato grigio



**FRIGO**  
56x54xh.85



**MENSOLE SU CREMAGLIERA**



**TAVOLO ø 60cm**  
in alluminio

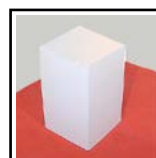

**CUBI ESPOSITIVI**  
colore grigio  
da 50x50 h. 60



**SEDIA**  
in alluminio



**SCRIVANIA 130x80**  
laminato grigio chiaro  
con gambe pieghevoli

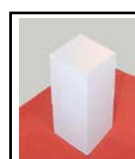

**CUBI ESPOSITIVI**  
colore grigio  
da 50x50 h. 80



**SEDIA IN PVC**  
struttura in alluminio gofrato  
seduta e schienale in pvc  
colore grigio



**TAVOLO 80x80**  
laminato bianco

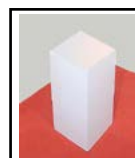

**CUBI ESPOSITIVI**  
colore grigio  
da 50x50 h. 100



**POLTRONCINA**  
in ecopelle colore nero



**VETRINA ESPOSITIVA**  
100x42h. 185cm  
illuminazione indipendente  
porta scorrevole con serratura



**QUADRO ELETTRICO**  
trifase



**TAVOLO TONDO ø 60cm**  
colore bianco o nero



**APPENDIABITI A STELO**  
in materiale plastico colore nero



**CIABATTA ELETTRICA**

Modulo da inviare via mail a [commerciale@immaginazione.net](mailto:commerciale@immaginazione.net)

Si prega di inserire i dati in **STAMPATELLO**

RAGIONE SOCIALE \_\_\_\_\_

INDIRIZZO (Sede legale) \_\_\_\_\_

LOCALITÀ \_\_\_\_\_ PROV \_\_\_\_\_ C.A.P. \_\_\_\_\_

TELEFONO \_\_\_\_\_ TELEFAX \_\_\_\_\_

P.IVA \_\_\_\_\_

Le parti si impegnano reciprocamente a salvaguardare i diritti della controparte ai sensi dell'Art. 13 del GDPR 679/2016.

I dati di cui entreranno in possesso verranno trattati in formato cartaceo ed elettronico e da parte delle parti verranno implementate tutte le misure di sicurezza nel rispetto del GDPR 679/2016. I dati saranno tenuti dalle parti per tutto il periodo della vigenza del contratto e successivamente per la tenuta degli obblighi fiscali. I dati raccolti verranno usati in modo esclusivo dalle parti, non verranno divulgati a terzi e non saranno comunicati fuori EU o diffusi.

Le parti potranno esercitare i diritti secondo quanto previsto dal GDPR 679/2016. Per l'informativa completa si rimanda alla domanda di partecipazione.

Chiede di realizzare, per il periodo della manifestazione, previa ricezione di preventivo, i seguenti articoli:

| DESCRIZIONE  | DIMENSIONI    | QUANTITÀ |
|--|---------------|----------|
| <input type="checkbox"/> Stampa su cotone tensionata su parete curva   | 455 x 255 cm  |          |
| <input type="checkbox"/> Personalizzazione vetri scale mobili con stampa in quadricromia su pellicola adesiva              | 540 x 62,5 cm |          |
| <input type="checkbox"/> Personalizzazione vetri scale mobili con loghi o scritte su pellicola in prespaziato a più colori | 540 x 62,5 cm |          |
| <input type="checkbox"/> Stampa su balaustra 2° livello  | 750 x 95 cm   |          |
| <input type="checkbox"/> Stampa bifacciale appesa lungo il percorso scale mobili   | 245 x 480 cm  |          |
| <input type="checkbox"/> Stampa su vetri all'arrivo scale mobili del 3° livello  | 246 x 95 cm   |          |
| <input type="checkbox"/> Stampa su vetrate all'ingresso del foyer 3° livello   | 358 x 112 cm  |          |
| <input type="checkbox"/> Roll up   | 85 x 200 cm   |          |
| <input type="checkbox"/> Bandiera  | 110 x 400 cm  |          |
| <input type="checkbox"/> Basamento   | 100 x 92 cm   |          |
| <input type="checkbox"/> Totem   | 37 x 175 cm   |          |
|  |               |          |
|  |               |          |

Data \_\_\_\_\_

Timbro e Firma \_\_\_\_\_

## IMMAGINI

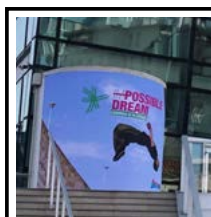

### STAMPA SU COTONE TENSIONATA SU PARETE CURVA

Dimensioni:  
455x255 cm + 10 cm  
abbondanza solo a dx e a sx



### VETRI SCALE MOBILI con loghi o scritte su pellicola in prespaziato a più colori

Dimensioni: 540x62,50 cm



### STAMPA SU BALAUSTRATA (visibile lungo il percorso scale mobili e dal foyer 1° livello)

Stampa su attaccastacca  
con protettivo calpestabile

Dimensioni 750x95 cm

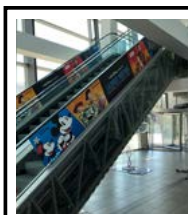

### VETRI SCALE MOBILI personalizzazioni con stampa in quadricromia su pellicola adesiva

Dimensioni: 540x62,50 cm

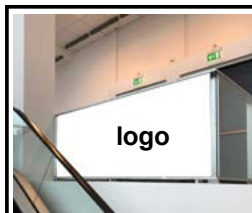

### STAMPA SU VETRI ALL'ARRIVO SCALE MOBILI DEL 3° LIVELLO

Dimensioni: 246x95 cm



### BANDIERA CON BASAMENTO

Dimensioni bandiera:  
110x400 cm

Dimensioni basamento:  
100x92 cm (4 facce)



### STAMPA SU VETRATE all'ingresso del foyer 3° livello

Dimensioni: 358x112 cm



### STAMPA BIFACCIALE APPESA SU SCALE MOBILI

Confezione con tasca sopra e sotto

Dimensioni: 245x480 cm



### TOTEM

Ricarica cellulari/tablet con  
8 vani chiudibili a chiave  
fianchi laterali e volume  
superiore personalizzabili  
con grafica adesiva



### ROLL UP

avvolgibile autoportante,  
struttura in alluminio,  
sacca per il trasporto

Dimensioni: 85x200 cm

## CARATTERISTICHE TECNICHE PREPARAZIONE FILE PER LA STAMPA

Files creati preferibilmente in Adobe Illustrator, Adobe InDesign, Adobe PhotoShop nei formati PDF, TIF ed EPS ad alta risoluzione  
Allegare tutte le immagini correttamente collegate;

Risoluzione delle immagini: formato reale a 100 dpi oppure 1/3 della dimensione finale di stampa, a 300 dpi;

Le immagini devono essere sempre in quadricromia (CMYK);

Convertire ogni testo in traccianti;

Eccezionalmente, se si dovessero chiedere modifiche al testo, allegare files in traccianti e rispettive font;

Se i files dovessero essere troppo pesanti per la spedizione in e-mail, utilizzare preferibilmente Wetransfer.



**NOLEGGIO PIANTE**  
(termine ultimo per richiedere:  
30 agosto 2024)

MOD.  
**E**



Modulo da inviare via mail a [pmriccione@maggioli.it](mailto:pmriccione@maggioli.it)

Si prega di inserire i dati in **STAMPATELLO**

RAGIONE SOCIALE \_\_\_\_\_

INDIRIZZO (Sede legale) \_\_\_\_\_

LOCALITÀ \_\_\_\_\_ PROV \_\_\_\_\_ C.A.P. \_\_\_\_\_

TELEFONO \_\_\_\_\_ TELEFAX \_\_\_\_\_

Le parti si impegnano reciprocamente a salvaguardare i diritti della controparte ai sensi dell'Art. 13 del GDPR 679/2016. I dati di cui entreranno in possesso verranno trattati in formato cartaceo ed elettronico e da parte delle parti verranno implementate tutte le misure di sicurezza nel rispetto del GDPR 679/2016. I dati saranno tenuti dalle parti per tutto il periodo della vigenza del contratto e successivamente per la tenuta degli obblighi fiscali. I dati raccolti verranno usati in modo esclusivo dalle parti, non verranno divulgati a terzi e non saranno comunicati fuori EU o diffusi. Le parti potranno esercitare i diritti secondo quanto previsto dal GDPR 679/2016. Per l'informativa completa si rimanda alla domanda di partecipazione.

| Descrizione                | Costo Unitario IVA 22% esclusa | N.            | Totale IVA 22% esclusa |
|----------------------------|--------------------------------|---------------|------------------------|
| FICUS BENJAMIN cm. 150     | € 30,00                        |               | €                      |
| FICUS BENJAMIN cm. 180     | € 40,00                        |               | €                      |
| KENTIA cm. 170 - 180       | € 40,00                        |               | €                      |
| FELCE vaso diam. 18        | € 15,00                        |               | €                      |
| SPARTIFILLUM vaso diam. 14 | € 18,00                        |               | €                      |
| ORCHIDEA                   | € 35,00                        |               | €                      |
|                            |                                | IMPONIBILE    | €                      |
|                            |                                | IVA 22%       | €                      |
|                            |                                | <b>Totale</b> | €                      |

Data \_\_\_\_\_

Timbro e Firma \_\_\_\_\_



**SEGRETERIA ORGANIZZATIVA**  
Maggioli S.p.A. - Via del Carpino 8 - 47822 Santarcangelo di R. (RN)  
tel. 0541 628769 - fax 0541 628768  
www.legiornatedellapolizialocale.it - pmriccione@maggioli.it  
P.I. 02066400405 - C.F. 06188330150

Modulo da inviare via mail a [pmriccione@maggioli.it](mailto:pmriccione@maggioli.it)

Si prega di inserire i dati in **STAMPATELLO**

RAGIONE SOCIALE \_\_\_\_\_

INDIRIZZO (Sede legale) \_\_\_\_\_

LOCALITÀ \_\_\_\_\_ PROV \_\_\_\_\_ C.A.P. \_\_\_\_\_

TELEFONO \_\_\_\_\_ TELEFAX \_\_\_\_\_

Le parti si impegnano reciprocamente a salvaguardare i diritti della controparte ai sensi dell'Art. 13 del GDPR 679/2016.

I dati di cui entreranno in possesso verranno trattati in formato cartaceo ed elettronico e da parte delle parti verranno implementate tutte le misure di sicurezza nel rispetto del GDPR 679/2016. I dati saranno tenuti dalle parti per tutto il periodo della vigenza del contratto e successivamente per la tenuta degli obblighi fiscali. I dati raccolti verranno usati in modo esclusivo dalle parti, non verranno divulgati a terzi e non saranno comunicati fuori EU o diffusi.

Le parti potranno esercitare i diritti secondo quanto previsto dal GDPR 679/2016. Per l'informativa completa si rimanda alla domanda di partecipazione.

### **Modulo d'ordine**

Si richiedono il noleggio e la posa in opera dei seguenti materiali audio - video, alle tariffe indicate:

| Descrizione  | Prezzo per intera durata manifestazione (IVA 22% esclusa) | Quantità N. |
|--|---|-------------|
| <b>AUDIO - VIDEO</b>   |   |             |
| <input type="checkbox"/> Monitor 43" (*)   | € 235,00  |             |
| <input type="checkbox"/> Monitor 47" (*)   | € 300,00  |             |
| <input type="checkbox"/> Media box   | € 30,00   |             |
| <input type="checkbox"/> Monitor schermo opaco ultra slim full HD 48" (*)          | € 330,00  |             |
| <input type="checkbox"/> Monitor 55" (*)   | € 400,00  |             |
| Supporto monitor:  |   |             |
| <input type="checkbox"/> Staffa a parete   | € 80,00   |             |
| <input type="checkbox"/> Supporto da terra   | € 70,00   |             |
| <input type="checkbox"/> Supporto da terra su monitor proprio                      | € 120,00  |             |
| <input type="checkbox"/> Installazione e cablaggio (prezzo all'ora – minimo 1 ora) | € 60,00   |             |

(\*) **N.B.** Con la presente si specifica che il noleggio dei monitor prevede obbligatoriamente il noleggio di media box, l'installazione, il cablaggio e la scelta del supporto (autoportante a terra o con staffa a parete).  
Si accettano le condizioni di fornitura

|                   |   |
|-------------------|---|
| <b>IMPONIBILE</b> | € |
| <b>IVA 22%</b>    | € |
| <b>TOTALE</b>     | € |

Per informazioni sul servizio contattare:

Data \_\_\_\_\_

Timbro e Firma \_\_\_\_\_

### **TARIFE ALBERGHIERE**

Per le Vostre prenotazioni alberghiere sono convenzionati Alberghi a 4 e 3 Stelle situati in prossimità della Sede de “Le Giornate di Polizia Locale e Sicurezza Urbana” di Riccione e della relativa Mostra Espositiva.

Per le Vostre prenotazioni o informazioni **Contattare**

#### **Promhotels**

C.so F.lli Cervi, 76/a 47838 Riccione RN Tel. +39.0541.697836 Fax +39.0541.601775

[informazioni@promhotelsriccione.it](mailto:informazioni@promhotelsriccione.it)

**Utilizzare la scheda di prenotazione alberghiera online alla pagina:**

<https://convegnopolizialocale.emiliaromagnawelcome.com/>

**HOSTESS  
E PERSONALE STAND**  
(termine ultimo per richiedere:  
31 luglio 2024)

MOD.  
**H**



Modulo da inviare via mail a [pmriccione@maggioli.it](mailto:pmriccione@maggioli.it)

Si prega di inserire i dati in **STAMPATELLO**

RAGIONE SOCIALE \_\_\_\_\_

INDIRIZZO (Sede legale) \_\_\_\_\_

LOCALITÀ \_\_\_\_\_ PROV \_\_\_\_\_ C.A.P. \_\_\_\_\_

TELEFONO \_\_\_\_\_ TELEFAX \_\_\_\_\_

INCARICATO DEI CONTATTI \_\_\_\_\_ TEL DIRETTO \_\_\_\_\_

Le parti si impegnano reciprocamente a salvaguardare i diritti della controparte ai sensi dell'Art. 13 del GDPR 679/2016.

I dati di cui entreranno in possesso verranno trattati in formato cartaceo ed elettronico e da parte delle parti verranno implementate tutte le misure di sicurezza nel rispetto del GDPR 679/2016. I dati saranno tenuti dalle parti per tutto il periodo della vigenza del contratto e successivamente per la tenuta degli obblighi fiscali. I dati raccolti verranno usati in modo esclusivo dalle parti, non verranno divulgati a terzi e non saranno comunicati fuori EU o diffusi.

Le parti potranno esercitare i diritti secondo quanto previsto dal GDPR 679/2016. Per l'informativa completa si rimanda alla domanda di partecipazione.

#### SI RICHIEDE:

#### SERVIZIO DI:

HOSTESS  STEWARD N. PERSONE \_\_\_\_\_

DAL \_\_\_\_\_ AL \_\_\_\_\_ ORARIO \_\_\_\_\_

MANSIONI PRINCIPALI \_\_\_\_\_

#### NOTE:

Data \_\_\_\_\_

Timbro e Firma \_\_\_\_\_



#### SEGRETERIA ORGANIZZATIVA

Maggioli S.p.A. - Via del Carpino 8 - 47822 Santarcangelo di R. (RN)  
tel. 0541 628769 - fax 0541 628768  
[www.legiornatedellapolizialocale.it](http://www.legiornatedellapolizialocale.it) - [pmriccione@maggioli.it](mailto:pmriccione@maggioli.it)  
P.I. 02066400405 - C.F. 06188330150